求是報

社址福州南台大廟巔
登記證 中宣會字第二四八九號 內政部警字第四五九七號
電報掛號三〇六一 電話二〇四五
本日出版二大張
第六千〇九號

華僑 僑實館啓事

本館總經理蔡濂清因請假住院醫日館務廢弛前月致生不幸滋擾械鬥局部外交股特聘陳　先生主任業務股特聘黃廣林先生爲總幹事切實改善務期實踐聯絡歸僑暨各界人士感情之本旨此啓

館址台江濱路第一碼頭四樓
電話第二二四八 二三三八號

敬送

遺精 早洩 健忘 不孕 腎虧 腦弱 神秘 古方

並贈靈藥醫圖 賜索不取分文

先祖瑞章公宦游□都自內宮得治遺精早洩腦弱等症不孕腎虧配服能使精強容顏美潤先祖在鄉里行醫二十年各界俱奏奇效惠濟世開方健思照方□想驚人嘉公寄來函索遵囑卽寄

上海虹口塘山路 中國腦腎病院（求閱）

生財大道

生財之大道莫善於儲蓄日積月累卽可達致富之目的本會奉 國府特許設立基金充厚保障穩固會計完全獨立以提倡節儉鼓勵儲蓄爲宗旨總計在儲蓄期內抽籤給彩共有一百八十次之多特彩二萬五千元另有頭二三四彩九個及附彩末彩甚多目前號數尚少中彩極易

儲蓄期滿除全數還本外另給優厚之紅利此項紅利基金按年滋生複息且中途退會未給之紅利亦併入生息故紅利一項其數極爲可觀由此以觀凡在本會儲畜者按月有中彩機會可以立刻致富卽使不能抽中巨彩期滿時本利兼收此種儲蓄誠爲生財之大道

第五期抽籤卽將於八月十五日在上海市商會公開舉行流光如駛轉瞬卽屆致富機會幸勿錯過

分會址福州泛船浦太平巷
自動電話 臺二七六〇 城四五二五

另備詳章 承索卽奉

天氣與脾氣

兩者關係密切如果內臟潔淨涼爽性情自亦和藹慈祥所以如因天熱而性情暴躁但服平肝導滯良藥清導丸莫不自覺涼爽快樂而他覺和善可親矣

河北定縣市莊鎭穆繼樸君來書云（鄗人前患肝火上升大便閉結面生紅疹各藥無效嗣閱世界日報知清導丸之功乃試服之果然數日肝平便暢面部紅疹漸次消滅迄今猶甚康健也感感）

清導丸乃純係植物質製成之潤腸劑穩安可靠統治便祕肝火胆疾頭痛頭暈氣脹神疲性暴男女老少莫不咸宜

清導丸各藥房均有出售或直向上海江西路四五一號韋廉士醫生藥房函購每瓶大洋七角六瓶三元五角郵力不取

兒科聖藥 神效無比

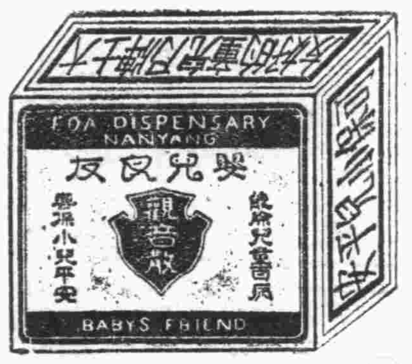

每盒四角——每包八分

中西藥房均有售賣

大士牌觀音散

「健全之身，方爲載道之器」「精神者，事業之母」，這兩句的格言，說得多麼透澈，自古迄今，凡作大事業的人，沒有一個不是身體堅强，精神飽滿的，莫說大事業，就是一技一藝之長，也非有健康的，身體和精神不可，要身體和精神，雙方獲得健康，非由於兒童講究衛生不爲功，因兒童之發育，對於成人時，極爲關係，若要先達兒童健康，精神飽滿，須常服『大士牌觀音散』，因其有肥兒却病之功效也。

總經理福州 診壽堂 華興西藥房

「裝分管大中兩種」

人人宜用

李施德霖牙膏潔齒之功用。既迅速。復澈底。而又十分安全，毫無擦損牙磁之患。功能恢復牙齒之天然光潔。排除隱藏之翳膜污斑。而於牙齦亦復有益。並令口腔清潔爽快。實爲舉家長幼宜用之最新擦牙妙品

李施德霖牙膏
LISTERINE
（八） TOOTH PASTE

止頭痛 伊之醫師 與服紐祿豐

浙江平湖陸家濱五十六號陸阿大君來書云（日前鄗人患劇烈頭痛痛無可忍當至福仁醫院診察經周依醫師給我紐祿豐六片依法服之頭痛卽去凡我同病不妨一試當知余言之不謬也）紐祿豐係新式止痛藥善止各種神經肌肉疼痛及婦女經痛

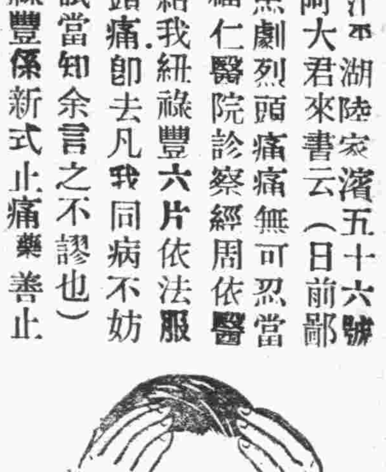

各藥房均有出售每瓶大洋二角或向上海江西路四五一號韋廉士醫生藥局購備一次購五瓶者大洋一元郵力不取不滿五瓶者每瓶二角郵力另加

當艱苦工作損其健康之後
韋廉士醫生紅色補丸使之復原

稅關稽查之職在乎檢察進出口貨物以防走私國庫收入之維持此輩之忠勤盡職大與有力焉惟亦談何容易必其爲人也能刻苦耐勞天時之更迭水土之變遷私事之區處一切置之度外方可所以彼等亦猶其他本良心苦幹之人往往因過勞損傷體力而時需一服可靠之補血健腦品而爲之助韋廉士醫生紅色補丸在此等處正具有偉大之助力如綏遠塞北豐鎭稅局稽查長蘇丞緒君卽其一例也

蘇君書云（鄗人因公務繁雜操勞過度以致精神疲憊頭痛頭暈試服各藥均無明効後經同德堂王子明君介紹購服韋廉士醫生紅色補丸頗見効驗於是繼續服用不久諸症悉愈健康勝常操作亦不見疲勞至深感謝）

韋廉士醫生紅色補丸由其淸血補血健腦强身之功統治血虧腦弱體虛胃呆早老痲瘋癧疾久病之後體虛弱宜男宜女宜老宜少幷治婦女特症

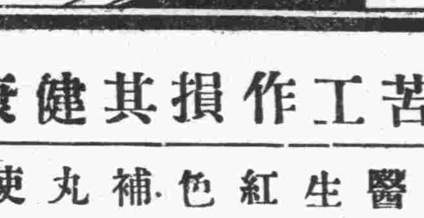

各藥房均有出售或逕向上海江西路四五一號韋廉士醫生藥局函購每瓶大洋一元五角六瓶八元郵費在內

事務所龍山巷新門牌卅八號
事務所在市內東街壹古營九號
……藝數十種面授函授均保成功茲為提倡工藝不論面授函授一律免收學費函索該券剪「求」附
工藝券憑券選習各種工藝
同件郵票寄上海法租界敏體尼蔭路文元坊利華工藝研究社即贈
永安汽船八月十一日往進
勝安汽船八月十一日往尤溪
江鷗汽船八月十二日往谷口
江鷺汽船八月十二日往谷口

羣衆熱烈籌備歡迎中 蔣委員長夫婦將飛省

委員長行轅擇定光復路綏署辦事處 各機關已分頭準備招待警衛事宜

▲……省政府昨已通告各屬機關歡迎……▼

蔣委員長近以粵局甫底定，一切要政亟須親自視察以資改革，爰於十一日由廬山乘專機抵穗，頃據確悉蔣委員長刻已在粵巡察完畢，決於日內偕同夫人宋美齡女士離粵北返，順途過閩，本省當局得訊，已加緊籌備一切，經擇定光復路綏靖公署辦事處為蔣委座行轅，並由省府撥款一千五百元漏夜趕修處址，至關於蔣委員長抵閩時一切招待警衛事宜，亦經軍政各當局分頭佈置，昨日省政府已通告各屬機關職員屆期齊集王莊機場歡迎，省會公安局亦於昨日派出大批員警分向各商店諭令整飭市容，以壯觀瞻，省市各機關團體亦加緊準備熱烈歡迎，全市充滿熱鬧氣象，各個民衆聞訊尤歡欣鼓舞，急欲一瞻此一代革命領袖之豐采云

肅清私風正在清源 省會檢查登記私貨

▼本月十五日正式實行▲

省稅務處會同黨軍警商會分組辦理 誠腳各綢布業糖業油業均須一律受檢

省政府准財政部代電以取締私貨須先杜絕其銷路，乃為拔本塞源之計，現在私貨充斥，影響商市甚鉅，欲圖補救，端賴嚴厲查緝，遇有收受故買漏私物者，其人犯應即依法治罪，所有眼線及商夥等舉發其本商號或本工廠私運私銷情事因以緝獲私貨者，處分後以所得之款給舉發人獎金五成，以昭激勵等由，特轉全省稅務稽查處辦理，該處奉令鑒於漏稅私貨以廉價買進傾銷於市場，商業重受其打擊，自非正本清源不足以截流遏流，除著名專擅運銷私貨之奸商應以嚴律懲處外，昨（十二）日已擬定實施檢查辦法，遴派檢查員分為十組，每組請黨軍警閩侯商會同業公會各派一人，即訂期（十五）日上午八時會同分赴城廂內外各綢布業糖業油業各商號宣傳政府寬仁至意，命各號凡有以前收受漏稅未經銷售之私貨，由其自行檢查登記，檢查員驗明蓋章，並准於限期以內在本省發售完竣，不咎既往，嗣後運輸貨物均須有單證為憑，以便隨時檢查，如再有漏稅私貨發現，即按照行政院公布修正懲治偷漏關稅條例呈請懲處，茲覓得檢查省會城台各商號私貨規則各條如下：

檢查私貨規則

一，本規則為遵奉財政部通令拔本塞源辦法以清查各商號進存私貨數目為杜絕將來偷漏起見規定登記手續以便〇查之二，〇查各商號進存私貨由本處指定日期按分地段分業分組挨號〇查登記之三，茲定本（八）月十五日起八時分組〇查城台綢布業糖業油雜貨業海味各商號四，政府抱不咎既往寬大為懷凡交〇查之私貨絕不徵程或處罰加蓋本處「〇查訖」印章後准在本市發賣售完為止五，各該業商號應另備私貨簿一本存載私貨名稱現存數量進貨月日私貨來源等項六，各該業商號除將私貨登記簿交〇查員〇查逐項加蓋「〇查訖」印章外并須將該項私貨逐件核對無訛在商標或相當處加蓋本處「〇查訖」即以資覆查時有所鑑別七，各該業商號如不遵本規則將進存私貨亦出依照手續登記即以有意販賣私貨論處八，本規則自〇查日起施行云

以〇代檢

陳部長 昨由琯抵馬江

陳主席等均曾趕往迎迓 今日檢閱海軍學校機關

×定十七日赴三都澳轉京×

海軍部長陳紹寬率同總務司長楊慶貞軍械司長林獻炘軍學司長呂德元艦政司長唐德炘等十二日乘甯海軍艦到連琯頭即蒞連江校閱海陸隊二旅陳名揚團部隊，茲據確查陳部長及各司長在連江校閱完畢，昨（十三）日下午三時即回抵琯頭，五時半乘甯海艦來馬，六時二十分抵達馬江，事先各方得訊，省府陳主席及各廳處長及閩侯縣商會長羅勉侯等均往馬江迎迓，聞陳部長抵馬後，十四日即開始校閱海軍造船所學校暨要港司令部等機關，定十五日來省，十七轉赴三都校閱陸戰隊，然後遄行回京云

昨日東門外 遠洋鄉火警

救火會水龍因路窄受阻礙 迨到達時已成一片瓦礫場

昨（十三）日下午四時三十分東門外遠洋鼓山邊人居失火，因遠隔鄉村，延燒至五時許王村公園一帶鄉民始斷定火警，先後由路通滄洲各救火會及馮泛高瀛龍趕赴救援，然以鄉村道路崎嶇狹窄，水龍與瀛龍威力均受阻礙，到達時已成瓦礫之場，究被焚民房若干，臨時尚難統計，容續探再誌

全省中等學校 九月一日一律開學

省會私立小學縣公私立小學 儘本月月底分別復課

暑假以來瞬屆兩月，二十五年度上學期又將開始，省會各省立小學校定本月二十四日開學，經誌前訊，昨悉全省各中等學校教廳已令飭於九月一日一律開學，至省會各私立小學及閩侯縣公私立各小學校亦一律儘本月廿五日以後三十日以前開學云

中學教員講習會教員班 十六日舉行歸隊式

全省中學教員昨參加公民宣誓

本省中等學校長教職員暑期講習會校長班已於前週結束，昨悉教員班所授課程均經講習竣事，已決定於本月十六（星期日）日歸隊，並定該日上午七時舉行歸隊式，敦請各機關長官代表參加演訓，又該班學員因不及回籍參加公民宣誓，特於昨（十三）日上午在東湖會所舉行，聞參加受訓學員共計三百餘人云

省政府 任免人員一批

八月十日省府令調任本省地政局秘書晏志超為本府參議，八月十一日省府令本府秘書處科員沈祖賡已另有任用，應免去本職，又令委任周貽信鄧正紹薛兆祿陳孝儒錢學文章樹型責以堅金紹堯翁景機王良圖程永杰為本府建設廳會計室會計員云

林炳康赴長樂 視察黨務

湯德民昨由滬飛廈

省黨部派員分赴各區視察黨務與社會狀況，陳聯芬李愛貴張福濱等已先後出發，各情紀誌本訊，茲悉林委員炳康於今（十四）晨循陸前往長樂視察，翌日回省，并定十六日赴福清，十八日到平潭，十九日仍折回省垣，稍留幾日轉往連江羅源於閩東各縣，又湯委員德民已昨（十三）日由滬乘機赴廈，今晨暨計可赴漳視察云

省特種教育股 昨組織成立

教廳委薛貽丹為股長

本省特種教育處上年度奉令撤銷後併入教廳第三科辦理，現教廳又奉到教育部組織辦法設股長一人股員四人視導員三人，昨教廳已照組織委薛貽丹為股長，雷霖黃振祺王子振吳都為股員，李大奎鄧漢錚鍾俊黎為視察員，至本省特教處在上年度所設之中山民校共一百三十三校，每校派由特教處畢業生一人主持，聞本年度開始決裁減十三校成為百二十校，每校並增派助教一人，以收教育效率云

廖仲愷先生 殉國紀念

省黨部籌開紀念會

八月廿日為先烈廖仲愷先生殉國十一週年紀念日，值此國際風雲險惡，救亡圖存不容稍緩之際，省黨部爰遵照中央規定於是日召開各界紀念大會，以引起國人效法廖先烈除惡務盡之精神，擁護中央，消弭異動，鞏固統一，昨已飭宣傳部籌備一切云

建廳積極完成閩浙贛公路線 派員分赴各路趕築

昨委劉樹聲協築甌古路 全程劃分兩段分頭趕築

省建設廳為積極完成閩浙贛三省公路幹線，決即分別派員前往各路趕造，茲建廳以甌古路段為省垣至閩北通浙贛兩省必經要道，特於日前委派公路總工程處工程師黃軒前往督築，現該廳為迅速完成該路工程起見，昨日復派劉樹聲前往該路協同趕造，今將甌古全路劃分兩段，一由建甌至玉山（即古甌交界）木段由黃軒負責建築，一由古田至玉山該綫由劉樹聲負責建造，兩段分頭趕築，限於短期內全部完成，黃氏奉委後已即摒擋一切，定日內赴古設處督築云

王世昌 昨日赴長樂

省航空分會總幹事王世昌前十二日由省赴連江視察該邑捐機祝壽及徵求隊員進行成績，現王所事已畢，於十三日回省，今日復赴長樂繼續巡視云

（又訊）省航空分會在上年度兩名各縣市徵募航空基金，各縣市辦理以來已屆數月，昨悉省分會徵募時間，特令飭縣市航空支會並兩各縣市政府儘本月十五日以前一律彙省云

水警總隊分派艇隊 救回被劫振興汽船

並救出安海澳被綁肉票兩名

本月一日行駛晉安溪一帶之振興汽船，因開泊安海澳投魚塘村，採辦小麥并採辦大豬，在四日上午十一時許，突來匪船兩艘，匪徒數十開槍蜂擁上船，即將該汽船劫去，主陳道睦同夥友尚在岸上買豬，聞聲趕至，則見瀛船已經駛去，省水警總處據報，當即派海鳧警艇駛往平潭，會同該地保安隊及水警協剿，昨已在萬安追回振興汽船，并救出肉票兩人云

保安警官 兩項學員訓練

一律規定一年卒業

本省保安下級幹部訓練，自經保安處重予計劃，分特分為警官訓練幹部訓練兩所，已於八月一日茲開，保安處為謀健全該所學員學術兩科造就起見，決定對於訓練期間由原定之八個月增加授課四個月，改為一年畢業云

省公路處

總工程師遺缺 請經委會推荐

省公路工程處總工程師陸逸志近因長沙鉄路局迭函來聘，特呈向省府辭職，已經明令照准，現陸氏已將各路未完工程分飭加緊工完，定本月底離省赴湘省處至工程師之職，昨日已由省府電請南京經濟委員會代為物色，外間所傳將由劉督樓繼任一節，似尚早云

馬江江面 外艦日來行動

日艦夕張號前日開抵馬江，該艦因令細黃因近日恐有颶風，為慎重計，前（十三）日特由馬開往長門外海口，藉以退避颶風侵襲，一俟颶風過境，即行開省，又美驅逐艦一艘，十二日晚開抵馬江，日內即行離閩云

公共體育場 曙光與奈何 作友誼賽

奈何隊獲勝

昨十三日下午為曙光隊對奈何隊在省立福州共體育場作籃球友誼比賽之期，按曙光隊為斗中路一帶之籃球健將鄭友亮張為輔等所組織，奈何隊為足球健將陳萬鎰劉子敬等所組織，兩隊均為最近所產生，下午五時三十分開始比賽，由該場指導員鄭根深担任判評，奈何隊以侯松林及林勗初兩將之努力，上半以二十比十佔，易地再戰，後曙光隊之張文炳乃林志勤等竭力反攻，然敵方防範甚密，難以遭展，而奈何之陳增藩鄭徽模等相繼建功，復以二十比十勝，兩局總計奈何以四十比二十勝曙光云

張錫杰定期返防

廈水警第二大隊長

廈門水警第二大隊長張錫杰前日來省謁省水警總隊長李鹹典報告沿海剿匪情形，兼有請示，現張氏所事大致告竣，定十七日遵陸回廈云

派往各縣服務

統計員柳希春等

查省府前因各縣統計人員尚有缺額，不敷支配，當經由統計室擬具招考辦法，呈奉主席准議行招考學員充任，並派馮河清郭祖翊担任主試員，計報名者廿一人，應考者十七人，於本月十六十七兩日假縣政府人員訓練所舉行考試，結果注維香柳希春李如東二人成績最優，為正取，次優者楊天賜一名為備取，並定於本月二十四日前來省府統計室報到練習，茲誌本報悉開柳希春李如東楊天賜三員業經省府於前日分派永定長汀漳平三縣為試用統計員云

民政班 畢業學員

呈報到縣視事

查省府為提高行政效率，健全行政人員起見，特於前日訓令各縣第一科科長來省入民政班受訓，學員現已訓練完畢，考試及格者業經省府於前日派往各縣充任第一科科長，已先後呈省報到視事者有羅源縣金延齡　連江高修　慶順　昌江樵　鼎閩清吳兆康　建陽嚴家和　仙遊張忠民　永春林咏棻　金門施風琪　漳浦廖耀賢　漳平熊崇熙　八田余乃馥等，此外尚有古田等數十縣尚未呈省報到云

遺失中法儲蓄會單聲明

鄙人等於年前因鄉遭匪禍倉惶離里以致中法儲蓄會特種零存整付之會單向第三三五號三五三六號三五三七號三五三八號會單四紙遺失嗣後如有發現該項號碼之中法儲蓄會會單概作無效特此聲明

朱耀如　朱玲玉　朱瓊玉　黃雪岫　仝啓

沂春亭分號書場

按日聘請 雙門大先生演講 小紅袍

本場招待周到場所寬敞猶為餘事而空氣流通更合消夏納涼之條件諸君曷興乎來

時間　每日下午二時至五時半

價目　茶位書費每位一百洗澡另加六分

住址南台洋中亭路　電話二四四六二

永光行謹啓

敬啓者敝行成立有年抱定薄利主義劃一貨價乃因商景不佳決定收盤至於欠人部份已經理清人欠方面亦在結束向承各界關垂全人等實深感激謹登報端鳴謝幸希亮察

曾長興生記紙行啟事

本行開設潭尾街專以採辦毛邊紙剔選督造長慶豐寬裕成各牌號均經呈請中央實業部商標局註冊專用有案貨真價實馳名已久深為各地顧客所歡迎為杜防假冒起見於長慶豐寬裕成各牌號之上文向商標局加註篆文曾字商標以資識別近聞仍有任意仿冒頗不乏人不特有害本行商標專用權實於顧客兼行詐欺取財之手段殊屬有傷道德用特登報鄭重聲明嗣後如承光顧本行所出之長慶豐寬裕成各牌號毛邊紙務須認明加印篆文曾字商標方為本行真正出品否則皆屬假冒如知有此項假冒貨品願任報告之責者本行當照破獲貨物多少酌提酬勞金奉送決不食言恐未周知特此通告

上海新亞藥廠 國內第十診療所

福州安泰路

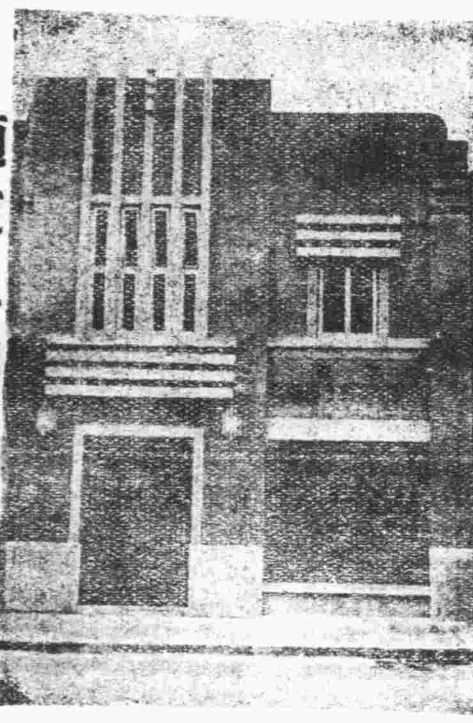

適應社會需要 倡導輕費治療

預定五年期內 遍設診所千只

治療科目　內科　外科　牙科　小兒科　婦人科　戒烟科　花柳科　及其他各科

診察時間　上午八時至十一時　下午二時至五時　急症出診例外　逢星期日下午停診

主任醫師　陳舜臣
醫師　林崢嶸
牙科醫師　陳復生
顧問醫師　陳光樺　陳自警　王灼祖　林鶴性

本報出版垂廿餘年紀載正確消息靈通中外各地無遠弗屆凡國內外之各界廣告登在本報者日見增多茲特函准

福建高等法院

凡關法律廣告

須登本報方生効力

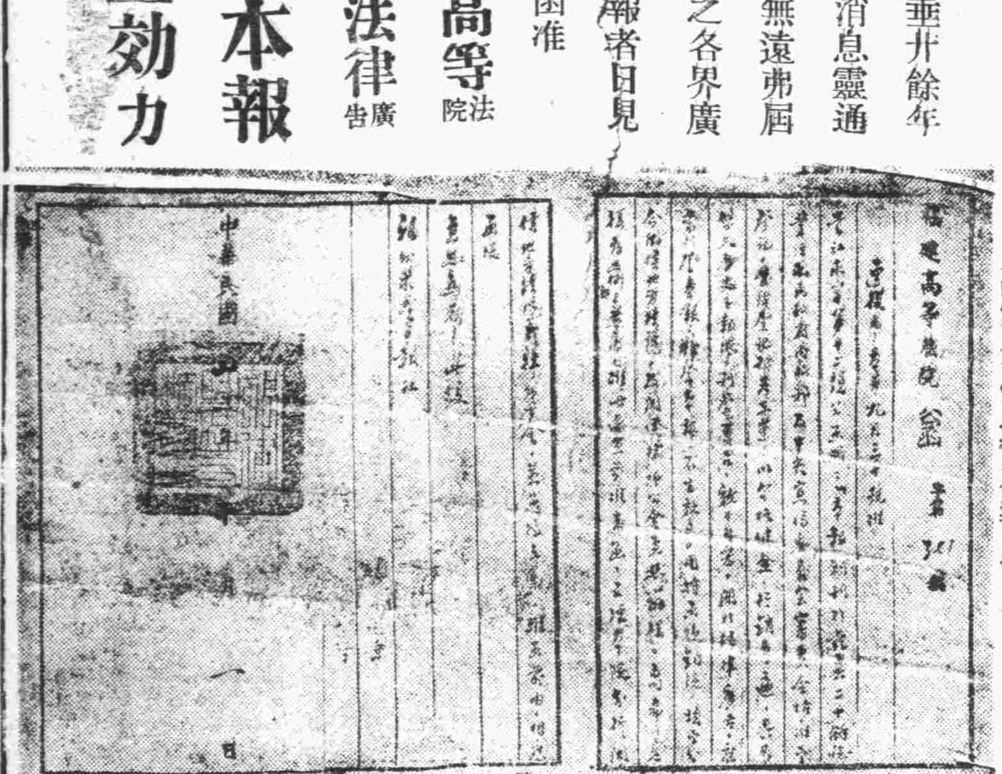

高等法院贈本報之原函

有財物者亟宜注意

語云一星之火可焚巨廈火災之足以危害財物可想而知本公司爲保障商元開業以來倏經三十載而中國各民財物安全起見而實備資本壹百二十萬大市鎮及南洋羣島均有分局及代理處素蒙愛國士商格外光顧營業日見發展現更設代理處於福州以便各界投保倘蒙惠顧價格克己辦理通融有財物者既得本公司之保障雖險而不險矣此佈

香港先施保險置業有限公司

總經理先施公司

正司理夏從周

副司理鄭文耀

福州代理陳綱文

商標 解百勒 參精魚肝油

強健之兒童亦需要此種維他命食物

TRADE MARK 'KEPLER' 商標

COD LIVER OIL WITH MALT EXTRACT

不論如何強健之兒童亦能獲益於「解百勒」參精魚肝油每日一匙即能使骨齒堅固四肢壯健。包裝用衛生方法封口之玻瓶裝大小二種

本品貼有華文瓶簽各藥房或百貨商店均有發售

BURROUGHS WELLCOME & CO.

(PROPRIETORS: THE WELLCOME FOUNDATION LTD., LONDON, ENGLAND)

LONDON AND SHANGHAI

英國倫敦 中華上海 寶威大藥行 (英國威氏基金有限公司)

剪此券寄下並附詳細地址寄至本行當贈解百勒參精魚肝油仿書

Sh. 341-6

彩菊牌襪

式樣摩登 顏色雅緻 質料優良 寬緊合度

批發價目表函索即寄 來函聲明向報介紹

中華第一針織廠出品

上海四川路泰安坊

婦女們一致讚美

深色友啤啤酒

好到極點

味甜爽神 滋補生血

名上海啤酒

友啤 UB

要喝上海啤酒 注意友啤商標

不要單叫啤酒 請叫友啤啤酒

代理處 禪臣洋行　經銷處 法大公司 瑞泰公司

航空公路建設獎券

既致富又愛國 舍此莫屬

九月四日開獎

一等獎一號 獨得洋二十五萬元

二等獎四號 各得洋五萬元

三等獎二十號 各得洋一萬元

四等獎一百號 各得洋二千元

此外尚有獎額三萬餘號

國民政府航空公路建設獎券事務處發行

上海愛多亞路一八三五九號

(廿四·二)

敬送遺精早泄秘方

本主人家藏秘方一種，專治男子遺精早泄，陽萎，腎虧，不育諸症，神效鄙人，百發百中，公開後，治愈者已達數千人，皆有來函證明，莫不稱奇不止，曠爲希世之奇方，各界欲索取此方，剪此報請向上海法租霞飛路和合坊七十四號，張世德堂函索可也，分文不取……

世德堂主人張雲山敬啓 (求是)

福州電汽公司啓事

逕啓者用戶諸君如有惠臨敝公司或敝公司指定之代收電費處繳交電費時務乞隨帶敝公司第一次或第二次收費員所留交之收費通知書以便核對收費而免錯誤爲荷

好事將近 奈暗疾何

終身之大事瞬屆。而淋濁之暗疾未愈。既慮見惡新人。復虞累及子嗣。興念及此。不寒而慄。山得爾彌地，成分純正。藥力穩妥。不論新淋老濁，誠能依法服之。確能於最短期內治愈。並可保證斷根，永不復發。請即試服之。

全國各地中外藥房均有出售

法國基利謀藥廠精製

華商新華行獨家經理

上海江西路三六七號

備有專論淋濁小冊承索即奉

(一)

法國老牌

山得爾彌地

速備 兜安氏霍亂吐瀉聖藥

嘔吐泄瀉抽筋腹痛及其他暑疾勢甚兇猛切勿毫無準備臨時倉皇無論居家或旅行宜常備兜安氏霍亂吐瀉聖藥以備濟急

各大葯房均有出售

上海兜安氏西藥公司啟

江西路四八九號

陳濟棠多財為累 日以眼淚洗面

訪著名大律師求教 一筆爛賬不易清算

香港通訊 號稱「天南王」之陳濟棠在未離粵前叱咤風雲睥睨一世視廣東境內莫非王土率土之濱莫非王民四民所有莫非王財朕即國家口銜天憲主粵七年橫征暴斂民怨沸騰已達頂點今悄然下台懷寶來港仵麥當奴道十三號香港警察總監當加派中西警探十二人守護無論要往何處必先告知警探隨往此時已不能自由中央電告陳氏兄弟須清算歸手一切開支帳目方能出洋考察否則依法起訴引渡至京查陳此次來港所攜帶之法幣港幣金銀財寶數達一萬萬以上日前有八大皮箱港幣每張為一百元五百元者派印警武裝押往匯豐銀行存儲該行因數目過大通知警署派武裝偵探便衣偵探到行中保護中西行員十餘人開箱點算經過二小時之久纔告完了聞總數約數千萬元臨去時用兩艦裝運往海防之黃金白銀尚不在此數內陳在香港所置之

地皮

產業總數亦在一億以上九龍油麻地香港新填地電車路傍三間大酒店皇后大道東之大戲院百貨公司皆為陳氏之產業在香港早登地皮之寶座今日陳之家產在全世界上富豪界中也算屈指可數之人物矣然不料陳氏兄弟連年竭澤而漁聚斂財富反為財富所累在港數日每一讀報則眼淚涔涔而下陳妻莫秀英曾一再哭諫何不聽其言早圖退步下野致有今日之進退維谷陳維周區芳浦林翼中黃麟書及其心腹數人常一燈相對橫床直竹細談至東方發白而後散何犖二十二日曾來港訪陳二十三日即乘大豐貨輪返福州濟似仍有所圖謀因陳之

金銀

槍械運往南路海防者不少陳氏兄弟雖赴居香港野心實未戢也二十三日香翰屏亦來港訪陳李揚敬此時代陳奔走各方省方一再催促陳氏兄弟返省算賬二十四日陳維周派部下發兩廣鹽運使印一顆往廣州交府海安所有鑄餉收支全無下文陳當無餉收入鹽警已用盡若要開單政府尚要找錢給他陳氏賬目如此糊塗在省之產業已查封作抵若再延擱或交代不清中央將有依法解決陳氏兄弟聞得在省

產業

被扣押大欄二十七日陳濟棠借林翼中往拜訪羅旭和羅為香港著名大律師新任華人代表得參議香港政治熟悉英國法典陳林因恐依法引渡歸案故有向羅氏請教之意二十八日上午羅照友誼來往通例前往回拜陳款留午餐陳昨天乘車往羅宅時有兩輛警探汽車隨往沿途保護極密華探某對訪員曰諸君不必進去擾擾陳先生名片遞上他也不見的訪員問曰然則陳先生近狀如何華探曰只有陳之心腹數人能進去一談至痛心時陳必下淚近來目睛紅腫多日仍未消退足見陳氏處境至為悲苦也

蘇聯發明 盲目重明

新法 ▽造福盲人不淺▽

莫斯科塔斯社訊關於因白翳致盲之目現已證明可用移置眼膜法使之重目光明此項手術係由蘇聯醫學博士費拉託夫等所創造此項新眼膜可從死後數十時之死屍取用其效用不下活人之眼膜世間因白翳而致盲之人每多此項手術之發明裨益人類造福社會實非淺鮮云

銀蚨白日半天飛？

叮鐺有聲清晰可聽 與日光相映發出白色光芒狀如雀陣自南而北即不見

溫嶺通訊 上月二十九日上午九時許縣城上空來銀洋數百元翱翔於天空叮鐺有聲清晰可聽且與日光相映發出白色光芒速度甚快狀如雀陣自南至北立時不見（此事不特記者在城北目睹即附城人民亦所共知）聞者莫不稱奇

又訊本城於上月二十九日上午十時許空中忽發現銀洋飛舞叮鐺有聲由北向南而過宛如小鳥成羣飛去

西班牙內戰之慘酷

居民被暗殺與槍決者超過兩軍陣亡之總數 叛軍領袖弗朗哥抵西準備大舉進攻馬德里

馬德里路透社訊叛軍領袖弗朗哥已由摩洛哥行抵西班牙此為大舉向馬德里進攻之先聲聞渠已在考度白地方設立司令部預料一俟

由摩洛哥

調來之一萬五千至二萬兵士悉在西班牙登陸即將開始出佔馬德里在過去六日內估計由摩落哥登船出發之兵士共約八千名聞弗朗哥已接受叛軍將領之請求準備操掌將來西班牙新政府之統制權據丹吉爾法人方面電訊稱西屬摩落哥全體空軍計新式飛機五十架備有炸彈與天空魚雷預備大舉進攻馬拉加港外之艦隊該空軍擬先消滅政府之艦隊然後飛赴考度協助該地弗朗哥之部衆作戰據蒲爾哥斯叛軍司令部負責發言人今日宣稱此次

內戰死亡

之人數將超過自蘇俄布爾希維克革命後之任何革命中所死亡者又據消息靈通方面稱叛軍在北部三路陣線死亡不出七百人而官軍之死亡者少倍之間居民之被暗殺與被槍決者超過陣亡之總數同時政府廣播消息稱官軍已佔領加第斯此項消息迄今尚未証實如確有其事則叛軍已失主要一岸而安達魯西之○軍已為官軍搗入中心矣又稱官軍頃幾已到達根拉那達之門戶○軍之阿爾罕白拉砲台佔領該砲台實為全城之管鑰云又據丹吉爾法人方面息稱昨

海峽之役

西班牙官軍砲艦一艘被○軍轟炸沉又潛艇一艘被炸損

蒲爾哥斯○軍司令部七日路透電據今日此間所發表公報稱革命軍已在聖比爾波西瓦宅那擊敗大批官軍已佔據該鎮革命軍現復有其地可截斷維多利亞與比爾波間官軍之交通線云

英屬直布羅陀港六日哈瓦斯電頃據報告德國袖珍式巡洋艦德意志號昨日駛抵西屬摩落哥拉拉歇港卸下大批軍火交與該處○軍

柏林六日哈瓦斯電德意志通訊社頃發表公報云西班牙

沿海各港

現仍在馬德里政府掌握中者尤其地中海沿岸各港其實權已漸次落入政府主義派與共產黨之手中德國政府已令駐泊西國領海內德國軍艦分為兩組從事援救國籍民並保護本國利益 以○代叛

廣州半娼式的尼姑

士大夫奪了他們的飯碗 他只有奪回娼妓的市場

港訊 廣州尼姑如果脫其斜領袍而又不留其頂則無法以知其為尼姑她們與一般女人無異高跟鞋魚網襪仔底褲薄綢小衫三花雪膏香脂粉最近還有一個驚人消息一，她們也塗起寇丹來了一部綫之餘摩頂放踵十趾如丹好不恨殺人也麼哥二，她們也穿起解放內衣來雞頭之肉聳然向人招搖過市三，她們也會跳舞了蓮花座下擅越作狐步探戈擅腰扭臂舞手蹈足若得金剛怒目菩薩低眉便是她們那件唯一標識之斜領袍其制度亦常趨風氣風氣尚長她也長衣風氣尚窄腰廣臂她也窄腰廣臂原料亦不甘落人後人家穿紗她也穿紗人家穿錦她也錦她綢她們每月的消費買脂粉自用者十倍於買香花向佛前供奉塗脂抹粉的光陰幾十倍於敲經念佛有等紅牌尼姑每年購買衣服鞋襪之費可以把個丈六如來裝上金身不錯她們的收入得諸購業者亦常十倍得諸正業便是口碑載道的師姑歷要不是一種迷信深入人心凡玩師姑者均不利她們時盡奪陳塘妓女之市場她們迷人的手腕一點不讓花圃姊妹而師姑恭墓招呼之週到亦不下批把門巷所差者祇長皮費昂貴的原故在於一切開支無定價給隨貴客賞賜買笑金錢肯示弱不同給家用於老婆給家用於老婆則不能文枉費這一來便皮費大了雖然有心買笑誰惜金錢決不會因經濟問題而防碍他的營業防碍他的營業者祇是這一點凡玩師姑皆不利之迷信心

因是廣州尼菴中之現象亦成極幽默之現象貝葉蓮臺之畔林文傾香水一瓶香碧紅魚之間豎裸體石膏美人一座雖然佈以慈悲心腸論列則她們亦大可原她們將無法生活近年來自從有了西裝和尚產用後所有寺門法事處奪無餘社會人士之心理承認西裝和尚之功德效力大於一般職業和尚假如你請職業和尚為先人超脫可以脫地獄則請西裝和尚便可以超生假如請職業和尚可以超生則請西裝和尚可以成佛甚至於費用則兩者差不多何以西裝和尚又不同稱為職業和尚呢一，西裝和尚的本體是士大夫各有職業二，西裝和尚要的不是經資而是利是尼姑的生意為者她們具有副作業請尼姑造功德的不是為超脫先人而是為超脫自己所以其生活不受一些影響不過她的市場仍是被西裝和尚奪了去現在她們所有的是她們另創立的一個市場帶有娼性的市場

於是西裝和尚奪了尼姑的飯碗尼姑又奪了娼妓飯碗不過你不要替娼妓不平娼妓的飯碗自有人維持瞧哪西裝和尚把功德苦完便開陳塘去了他給她們的纏頭就是在檀越家中得來的「利是」此孽尼姑俗曰「掘頭艇」而新近有一雅號名曰「尼娼」

今年是霍亂年 應當快些預防

安泰橋新亞藥廠第十診療所免費預防注射

敬送古宮秘方

益壽延年

治遺精早洩健忘不孕腎虧腦弱腰背痠痛有驚人功效原方承索不取分文

此方藥係先祖宦遊得於大內凡患腎虧腦諸疾一經服用神效驚人能使精體強固思想靈敏容顏美潤勝過常人先祖在日三十年來凡患鄉里俱奉奇效臨終遺囑濟世敬託上海白克路同春坊四七號博濟局便函索即寄

廿五期航空券

本市義利公司售出 二等獎一張 三等獎二張 誌喜

（一）二等獎一張號碼二二八二四九由本公司批售於小橋路瑞豐錢莊轉售於恒新莊轉記再觀音井崇降小橋公餘轉由大橋頭天元莊門莊售出五條又東街口五條

（二）三等獎二張一號碼○三六七三九由本公司批售中亭路長裕錢莊門庄售出一號碼○六○八五一由本公司批售於觀音井順記京果門庄售出五條轉批本街合興順山東棧五條

閩區專銷總經理義利公司啓 住址觀井路電話二四三三

古宮秘方 ……縣政府立案保護社會局批准設…… 又印特刊六萬冊各界索閱請節郵附函博濟局即寄 中國良心崇善會(秋) 沈善樑居士本崇善宏志

一六十四號拔治價廉送捷勿失良機

北平李文濤梓漁氏特白

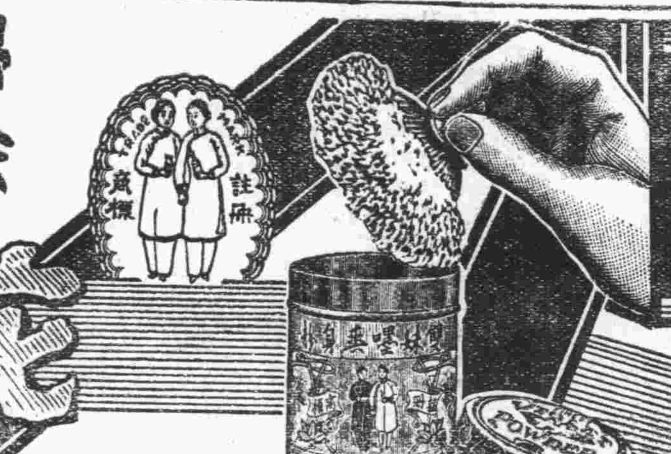
掃除穢氣 助我精神 花露水

百貨商店均有代售

福州廣生行啓

雙妹老牌爽身粉

中國廣生行出品

◁各處均有出售▷

◁廣生行住城內南大街電話四七四七號▷

化痰止咳—順氣平喘

金橘片

大盒一元 小盒弍角

夏日常備—百病無憂

痧氣金銀丹

每包五分

分售處 南台台江路泗佛道。陳逢樓旅社 福州城內總督口。天源齋京菓號

摩登美人之標準

所謂摩登美人者。必須體格健强。體材合度。明眸皓齒。肌膚紅潤。換言之，摩登美卽健康美。

體格健美，要在消化得宜。肌膚紅潤，端賴血液豐潔。古露精神鹽，功能逐日清暢體系。保持肝腎運用有序。令血液鮮潔有力。培成健美之體格。每晨冲飲少許。不久功效自見。

十九

各大藥房 洋雜貨店 均有出售

香港及華南總經理 太平洋行 香港德輔道中四號A

廣州分經理 金星洋行有限公司 廣州市六二三路第二號

廈門分經理 章水樞父子醫生藥行 廈門鼓浪嶼

人生有遺精 癆非常危險

君如有遺精癆身體非但虛弱極易感受疾病綿綿拖延非常危險務速購服攝生靈醫治一經服用當晚安眠熟睡決無夢遺自滑走洩等弊世界名醫一致介紹認為空前新創遺精癆專劑任何十載以上重症一瓶即治常服功能補血增精反弱為強所有因遺精癆發生頭暈目眩四肢腰酸背痛精神萎頓行動無力均能在四十八小時內感覺奇效攝生靈藥力直達精血部分極速促成濃厚補中兼治適異尋常隨服隨患各補品其功力即在使血液濃忍超過常廣十瓶唯一獲效經由也新定安慰深沉病家起見凡一次購滿半打持盡發渠可由本行負責治愈因深信一販即可解除癆故敢出此壯語本埠南京路小段三○六美代理正歲華美尋藥房先施公司均售直向本行函購兩成五元半打十三元寄力在內郵票可代

藥房均售

請用世界最神效專治遺精癆法國「攝生靈」

遠東 上海浙江北路底 隆華利行 經理 電話四四○八○

攝生靈 專治 遺精癆 SASPRMIN

福州萬國大藥房經理及各大藥房均有出售

敬送腎虧秘方（不取分文）

先祖如南公宦遊舊都得自內宮治健忘不孕遺精早洩[illegible]各種等症能使思想靈敏精關強固容顏潤美神效驚人先祖在日三十年來[illegible]惠鄉里俱奏奇效遵囑濟世敬托上海南市[illegible]

美國發明生殖自療器 返老還少[illegible]為強

本器藉物理作用能根本治療男子一切生殖器病如遺精早洩陽痿包皮短小發育不全機能衰弱以及白濁等症功效神速萬試萬靈每日於大便或臨睡之時用本器治療十分鐘不出旬日即能見效凡青年受手淫之害以致衰弱老人精力衰弱尚乏子嗣者不可不用每具十元郵費加一凡在於三月內購買者奉送[illegible]洋三元之早洩預防器一具[illegible]

強硬之鬚 一掃而光

「常備」刀片，堅韌鋒利。雖最強硬之鬍鬚。亦可一削而盡。

「常備」刀片，刃口耐用經久。故其經濟，遠非購用其他廉賤刀片所可及。

上海江西路三六七號

華商新華行獨家經理

「常備」刀片

Ever-Ready Blades

馮氏斷癮 救苦金丹 戒烟第一

君觀於老槍之悽慘情狀而有所驚懼乎？決心戒烟此其時矣！

救苦金丹專戒鴉片紅丸靈驗無毒十天斷癮戒時照常吸烟逐日見烟自厭絕無痛苦中央禁烟委員會張主席及歷任大總統題贊

▲上海白克路大通路口天津路[illegible]

奉送戒烟捷徑附郵二分

德國透膜殺菌白濁自療專药

梅濁克星

五淋白濁……一盒斷根

專治尿道腫痛，膿血淋漓，新老急慢，五淋白濁，強力滲透，澈底根治，六小時奏效，一星期斷根。

特種梅濁克星 滲透性特強 治療力特速

送药理書 药房均售

上海柯爾登洋行經理

福州總經理萬國大藥房

依據廿五年修正課程標準新編

開學前出版

董文編 初中新公民 第一冊一角二分

袁舜達編 初中新生理衛生 上冊三角

李汶 徐逸樵 高中新公民（第一冊）開學前出版 歡迎採用

本書共三冊。供初級中學公民科三學年之用。本書第一冊述公民的意義，和學校生活、家庭生活、社會生活；第二冊述公民和國家及公民和政治，第三冊述地方自治，地方財政，農村繁榮和公共幸福，地方勞動和服役的組織和訓練。本書教材內容。都取既定的理論。不採偏激的教材。使青年思想正確。養成最需要之人才。本書每節之後。均列問題和作業。問題供學習之用。作業包括參加實際公民活動等。

本書供初中教學生理衛生科之用。分訂兩冊，教材悉照課程標準教材大綱編輯。各冊分若干章，每章又分若干節，節的教材，分量分配均勻。衛生不尚空談，須重實踐。本書對於實踐上的指導特別周詳。更注重心理衛生，並使略知種族衛生的意義。此種新智識及新設施，本書亦搜羅無遺。全書各章後，並列學生常識範圍內之問題甚多，可作教學時研究與討論之資料。同時注重鼓舞學生興趣，歸納已習教材，務令學生自求解答。

上海及各省世界書局謹啟

明星香皂

力士香皂氣味雅潔能使肌膚細膩柔潤真是香皂中之上品我很歡喜用它 王人美

力士香皂

力士香皂可保毛孔清潔肌膚白嫩故余每日用之 派拉蒙明星 薛尔維雪特耐 不日將有五彩新片在華公映

此香皂之濃沫。深入毛孔。清除積垢 而保肌膚白嫩。永無雀斑。故中外明星十九愛用力士香皂

香皂明星

贈券

附上郵票五分請寄力士香皂一塊可供十日試用此致

福州中亭街麻油衖一號中國肥皂公司力士香皂部

姓名

住

求是叄

殺蟲清泉餅 眞有起死回生之功

啓者鄙人世居山兜尾嶺響路六十七號門牌連年而來家中大小多見疾病或皮膚病痛難堪每月工作進款入不敷出本月十日親友告君壽如由廈返省到舍探病鄙人頃將瀝情逐一作苦訴之後承君立到前後門四處詢看一週急告鄙邊此屋弊病何不之知廁所離井不遠濊路近於井缸污穢濁水滲入井泉含無數微生蟲每天煮飯烹茶食之那有不病處只有防害衛生幸得我們早到汝家指導否則性命之憂並我前日到舍親處林君松藩應酬全家六口聲啞四人且手足濕毒不可言狀纏棉未了原因與汝同病調查屋上天台貓屎鳥屎積聚天溝旁邊下雨時流水經過此屎流入虹中城鄉之人多食雨水天井備有大保認為寶貴何不研究云云我告訴馬上赶快到台江路萬國藥房買清泉餅壹瓶價值無多益人不淺且河水亦有不潔之虞溪洪污穢更不可言照法使用水清如鏡可新陳安每年於春夏之交瘟疫萌芽時代我們均有備用致以全家康健効力偉大聲告同胞倘屋有此魔病務宜注意諸聊書數言以表謝忱

弟趙德平謹啓

南台台江路二十六號萬國大藥房 南台江路法大隔壁其昌洋 城內分售處下南路比西威牙科醫院

彼之腦力並未失敗 所失敗者乃其筆耳

此種事實日常習見世人所以信賴墨水源源不絕之自來水筆非無故也

一日之間。學校中與事業界在緊要關頭因自來水筆墨水告竭而致之失敗。不知凡幾。其應付此種難關之最佳方法。厥為隨身攜帶派克真空注墨筆。此種革命化之新發明。時常明顯可見。儲墨量增多百分之一〇二，而體積並未加大。其含量甚富之墨水。時常明顯可見。而何時須重注墨。又可一望而知。其在簽定單，加數碼，或完成重要信函時。從無墨水頓竭之虞。其正反兩用，鉑金合製之筆尖。向下可作通常之字。向上可作細巧之字。而絲毫不需調整。請即日購取派克真空注墨筆一枝。各地高等文具店，均有各式派克筆出售。批發情形請向總批發處詢問

中國總批發 怡昌洋行

香港法蘭西銀行房子

派克快乾墨水—此種新式墨水隨寫隨乾。清潔不沾毫。確能溶解各種沉澱物。自來水筆均適用之。

Parker VACUMATIC

（靈藥善書）局門路一一三號博濟局代發剪報函索即寄（福）
……療器之說明書寄奉……局物療器具部

「居安思危」

雖然此係魏徵對於國事進諫之忠言但應用之於吾人日常生活亦甚適合人生世上於水火利器或戶外財勸執火炊割破擦傷跌損或蟲螫等等可能的傷損又孰能完全免避乎此等傷損看似輕微然苟非迅速治以可葬藥物亦能成爲重症之起因如意膏巳有多人認爲正是此種可葬藥物下錄黃君一飛之言其舉隅之一例也黃君近自江蘇湖汶鎮黃恆源號來書云（鄙人常用如意膏治療灼傷燙傷屢試屢驗人人讚美又遇皮膚潰爛者搽之亦甚見効用特書此以表欽佩之忱）

如意膏涼膚止痛消毒生肌統治皮病皮傷皮疵收功迅速各藥房皆有出售或逕向上海江西路四五一號韋廉士醫生藥局函購每盒七角六盒三元五角郵力不取

◉怨耦成佳耦◉

男女和諧。歡同魚水。兩情繾綣。意何繆綢。吾願天下有情人之能終成美眷也。然舉世亦盡多佳耦成怨耦者。[illegible]其不和。夫婦勃谿。此誠閨房之隱痛。人間之憾事也。考其事變之起因。或爲衰老無能之老夫。而與青春少婦強合。抑腎虧精稀之青年。而爲雄健壯婦之配偶。性慾衰熾已不同。意趣所投亦迴異。故其遭受嗟怨與不滿也必矣。是故未赴巫山雲雨之前。必先利其干矛。務使陽物之機能活動。有相當把握而後求歡。德意志

壯陽避毒　**蜜友藥精**

爲治生殖器病之外療聖劑。一經施用。奧妙不可言喻。保能深入不毛。銳不可摧。具龍威虎勇之氣。能握百戰皆捷之凱旗。若能與德意志『補腎丸』同時服用。更收不可思議之奇效。尋歡密室，閨室之趣。不可不備用。從此而後。天下怨耦盡成佳耦矣。

蜜友藥精 每盒六角　**德意志補腎丸** 每盒一元

但見人們笑　不聞人們哭

人不能無死。死得其時。死得其所。雖死猶生。倘事業未成所志未遂。因短命而死。則不獨爲父母兄弟者悲痛罔極。凡知其事者。亦莫不同聲嘆惜者也。據專家調查。國人之患肺癆而死者。年中有數十萬人。其中尤以青年爲最多。十里洋場。新塚壘壘。慟夫哭子之聲。悽絕塵寰。溯自問世以來。得此靈藥而起死回生還全愈者。何止千萬人。銷行日廣。謝函紛馳。咸謂從此而後。荒原四野。不再見傷心慘目之象。搶地呼天之聲云云

療治肺癆　**白花肺癆草**

主治　新久咳嗽。吐血。咯血。癆中夾血。骨蒸。乾血。女癆。癆傷。肌萎等症。

價目　單料每盒一元　雙料每盒二元

福州　台江路萬國藥房　觀井路診壽堂　觀井路明華藥房　代理

厦門中山路二一六號　**大中洋行總經理**

土匪蹂躪下之大田
贓官惡吏橫行
——只討匪官好　不怕人民詛——

大田訊云本縣民性懦弱且自民初變亂以來歷當尤溪德化永安等縣股匪之壓迫對官吏之爲非作惡罔敢抗議積習日久一班行政吏役遂亦競相效尤十餘年來駐田官吏均以「討駐軍之好餘均不怕」之政策相標榜間有不肖公務人員不恤聲譽隊落流弊滋多以致惡習陋規不能革除記者從各方偵察特將較顯著之黑幕分誌於次

承審員受賄　竟指良爲匪　本縣民刑訴訟歸承審四大多賄賂公行尤其有烟癖之審官更不恤人言而爲之最近如高才坂鄉劉吳爭山一條因吳姓向承審員某行賄竟指劉方之劉元春爲土匪黑夜派兵拘捕爲田人街談巷議之政績二，

戒煙會虛設　警察則獲利　土膏店之設於本縣因受政府協助組私每月津貼國幣一百五十元爲禁煙經費但過去之戒烟所則由政府自行辦任意報銷戒煙委員會等於虛設城市烟館多暗中開張閒警界有人受其利潤鄉間烟館若有人告發或被警拘捕多當場勒罰幾元了事三，

政府禁賭博　鄉間賭風熾　賭博爲政府懸爲厲禁之政大田雖亦奉令在城市禁絕惟數月以來賭風在鄉間反熾如桃源小湖武陵安四八都文江坂等鄉賭棍均有恃無恐每逢圩期且有公務員及隊兵到場抽收賭稅四

惡吏征糧錢　取欵落腰包　糧房之征糧原訂每張糧串紙料費法幣三十三文而狡猾吏竟有一兩糧不給一兩之串票而分寫五六票成七八票者蓋糧串每張印費不過一文餘欵盡可入於荷包鄉間無知民衆且有每張串票被敲詐至六十文或一角者聞過去糧房每年以串票費一項收入已達一千五百元以上故每逢縣長更動從中行賄逐鹿者大有其人

此外更有如月前因被人告發而革職之警察隊班長范某一案審訊之下據供某案承審員得一百元彼分二十元某案某得八十元彼分十六元醜態畢露故目下田民均望新任行政當局痛改此中弊竇云

和尚强姦少女
逃厦被捕
被女兒遇見指拘

厦訊云福州人陳依歹現年十八歲素在開元路一號爲裁衣匠昨午在該路遇同鄉人陳明思(又名和尚)即指交附近二分局崗警帶局訊問據依歹稱彼原籍福州湯門外水頭鄉家有老父陳興興及弱妹陳歹妹(十二歲)和尚係其宗叔惟非善類存故鄉曾變賣田產購買手槍加入協社擾亂鄉曲嗣經官軍緝辦當乃逃匿他處未幾復回鄉橫行前月二十八日其妹奉父命至戚家商借農具適用距經過白堵山地方見該處桃樹葉實纍纍乃摘取一粒欲食詎樹係和尚所看管和尚持其惡勢方舉凡鄉人所種之荳莉花及其他果樹均須倩彼看管作保鏢費被擇見乃大事恐嚇並稱欲將其捕送聯保處究辦其妹年少無知急向求饒是時和尚見該處僻靜無人覺起淫念居然向其妹求歡妹初不之許及後被巧言所惑謂妹之女友某某等亦皆曾與他那個說後抱妹至林中實姦汚事後該附近農民撞見妹乃痛哭回家訴諸其父經其父呈該地聯保開會討論以和尚强姦姪女有礙風化乃派壯丁欲往拘捕惟彼事先聞訊經已遠揚後其父乃向法院投訴來信看其注意和尚下落本日路上碰見故將其交警質之和尚則稱三十一歲福州人謂彼於昨(八)日方抵厦在故鄉時亦未曾强姦陳妹云云訊後送交總局究辦云

南安下溪鄉愚迎神
耗費萬餘元
百餘戶貧苦農民
▲鬻田賣地供無謂消耗▼

泉州訊泉俗迷信各處蓄名神廟每年夏秋之間常有「請火」之舉一般無知愚民一唱百和動輒破耗數萬金過去南安湖美豪林廟三王府舉行大規模到東西岳「請火」情形之熱鬧消耗之驚員及愚民因媚神而召禍時有所聞南安六都下溪得仙宮六王府四日(廢歷六月十八日)舉行到本城東門外東岳廟請火隨從之善男信女執彩旂打鑼鼓者數約數百人事前遠近男女手持書神名之紅燈先到東嶽燒香求願者絡繹於途六神於昨五日由東嶽歸來各雜姓鄉村抬其所祀之神及旂鼓到泄瀨接香者數達數十鄉(南安分大姓雜姓若晉江之分東佛西佛大姓鄉村舉行請火雜姓鄉村不爲其接香者雜姓舉行大姓亦然下溪得仙宮係雜姓神廟)有彩旂鑼鼓(鬧棚)壯丁持械列隊等特又有自稱神靈附身者狀若顛狂或持劍亂跳亂舞或以鐵條尖端刺入嘴巴形形色色殊堪發噱其情形雖不及湖美豪林廟舉行之熱鬧但在洪統計人數約有萬餘人五六都之善男信女在該處道旁鵠候者更不計其數聞此次僅就下溪一鄉負担開費約萬餘元(前在香埔宮神之筵席每味物量公定五十斤)查下溪一鄉居民僅一百餘戶多屬貧苦農民此次大半鬻田賣地來供此無謂消耗其愚如是誠令人痛心閩侯安鄉源齋廟三王府本年古歷八月亦將舉行到西岳請火在此經濟不景氣之秋加以地方匪患未平對此勞民傷財無謂舉動甚望區署當局加以禁止

商業銀行
添設貨棧抵押放欵

福州商業銀行自去歲開業以來營業發達所營業務隨之擴展現該行爲便利儲存貨物抵借欵起見特於台江汛新碼頭建築貨棧爲抵押放欵云

張克武晉京受訓

省新編保安十一團長張克武中校團附朱朝亨少校團附張承禮第一大隊長張移風第二大隊長陸凌龍等十餘人奉令赴京中央軍校高等教育班受訓查張等在省候船赴滬轉京團務暫與保安處派員代理云

李進德注意犯人衛生

省會公安局長李進德以時當夏令天氣炎熱該局拘留所房屋狹小犯人衆多對於衛生應特別注意以免危害男女犯人之生命昨特諭該所長隨時注意各犯人之飲食及清潔衛生室內常灑以石炭酸水以滅病菌並給暑藥一大批以備急需

資源委員會調查各業狀況
照表詳細塡列以便彙編成册

國民政府軍事委員會資源委員會昨函省政府云茲爲明瞭各地同業公會概況起見經向各方分別調查幷發一覽表式樣計一，公會名稱二，會員數目三，組織系統綱要四，職員姓名五，詳細會址各項務須詳細塡列以便彙編成册省府奉函後已令閩侯縣商會暨各業公會照辦云

汽車管理處駐泉辦事處成立
張銘暫代管理處職務

建設廳爲便利於管理福泉漳廈車務營業及監省閩南閩西各公科辦之各汽車業務起見特在泉將原有福泉廈車務所改組爲汽車管理處駐泉辦事處並由蕭處長常川駐泉主持該處事務汽車管理處人員已分爲兩批調泉任用第一批十餘人於本月十號出發第二批於十日出發蕭處長亦於是日離省赴泉視事查該辦事處昨巳電建廳報告該處業於十一日組織成立開始辦公蕭氏本人因辦事處成立伊始事務紛繁諸多待理一時尚難返省至於汽車管理處則決仍設在建廳內蕭處長往泉後處內事務則交由副處長張銘暫行主持尚有職員謝友仁等十餘人留省處辦公云

政院令閩取締雜色獎券

本市各小錢庄迭發售黃河水災救濟獎券日來又發現天津市公益慈善獎券查此項獎券未經財部核准有案閩侯縣政府近奉行政院令以該項獎券會經湖南湖北兩省政府上海市政府咨電財部以黃河水災救濟獎券現又繼續發行並有天津市公益慈善獎券亦在各地推銷應否取締請予核飭行院特電飭冀察政務委員會查明截止發行外並飭所屬一體嚴禁銷售閩侯縣府奉令後已佈告閩邑商民人等一律知照嗣後對於黃河水災獎券及天津市公益慈善獎券均不准銷售如敢故違即嚴行究辦云

行院令閩推廣種植蕃薯
非常時期應速籌糧食自給
建廳昨轉飭漳浦農場辦理

廣州大學學生李振漢前呈請通飭各省積極種植蕃薯以解決全國糧食問題經行政院祕書處交實業部酌核辦理幷由發交中央農業實驗所核議現實業據中央農業實驗所呈復以蕃薯作物種植便利生長極易既可作菜羹佐食及代替米麥充飢且可用作製造酒類原料處此非常時期爲預籌糧食自給反液體燃料自給計推廣種植蕃薯實爲要圖祗爲尚屬切要特通令各省建設廳轉飭所屬各農事機關提倡種植蕃薯幷首先從事該項作事育種試驗及推廣優良品種俾可改進品質增加生產本省建設廳奉到前項訓令後巳轉飭漳浦農場遵照積極辦理云

小孩發熱如何處理

暑天孩子易患熱症於是如何處理之問題發生矣用冰以淹漬之乎灌服令人作嘔之藥水藥末乎然據千萬父母之經驗要以服用現代兒科專藥嬰孩自己藥片爲最簡便最穩妥最爽適之方法也試閱下錄江西樟樹鎮華泰玻璃號曾近臣君來書便知此藥片對於發熱及其他小兒腸胃各疾之治療功效也

曾君書云（小兒紡清生後常有發熱消化不良大便祕結夜啼不眠身體瘦弱服藥未效後閱報知嬰孩自己藥片之功即購試之旋即熱退病除嗣於出牙期中亦投該藥片而得安好現年兩歲強壯活潑甚可愛也）

嬰孩自己藥片保證純潔即最幼之乳嬰服之亦安全有益凡小兒發熱食積便祕泄瀉腹痛痰厥及出牙各症均善治之且善寧神安眠以助健康之恢復也　各藥房皆有出售或逕向上海江西路四五一號韋廉士醫生藥局購買每瓶大洋七角六瓶三元五角郵力不取

五羊牌電池

認明水印　俾免影射

各大商店均有發售

金魚牌

廣州興華電池廠出品

福州總經理公記莊

南台上龍街　自動電話二五七三　電報掛號七二三三

榕城中醫專科傳習所第四屆招收男女學員

一、（宗旨）本所以促進國醫學術發展職業教育爲宗旨
二、（修業年限）二年
三、（報名）自即日起至八月三十日止
四、（授課時間）每日下午七時至十時
五、（學費）每學期大洋十六元雜費二元
六、（報名處）南台星安橋河墘陳鼎鑑醫廬　倉前尾群濟參行

主任陳鼎鑑

律師林挺霄　事務所台江路四五號　電話二七七零號

華僑僑賓館聘請陳登瀛大律師担任本館常年法律顧問

遺精早洩　健忘不孕　……

並贈實驗靈藥　……

此方乃係先祖……能使精關强固……臨終遺囑濟世敬託上海白克路同春坊四七號……如南熬歷年宦遊舊都得於大內……專治腎腦諸疾一經服用神效……

賜保蛋黃素

長命牌

因吸鴉片，而致傾家失業，人格掃地者，十有八九，然往者已矣，來者可追，諸君如有此癖，宜速服用本品，俾能助君澈底戒除，重新振作，庶免永墮苦海。

本品內含之蛋黃素，煉製特別精到，又加配十字形結晶賜保命，同時能壯補身体，故功效之宏大，有非意料所及。

上海信誼化學製藥廠監製

福州各大葯房均有出售

面友

白嫩去斑

皮色白嫩，不現油光，無雀斑之人，無色心目所此乃天下婦女無不夢想者，以綿紋，一渴望而不可得到，如以的人，中用面友，一決易達，願人爲以貴其所中的皮膚，免有害興藥料吸收，如目光滑，白嫩皮膚之比擬，雀斑量，藥普通雪花霜之，富以以，滿面，婦女已用油膏，無等功效可容。

當心　市上巧立名目之冒牌劣品，購時認明「面友」二字及此盒瓶樣，庶不受欺

總經理上海百昌行

▲藥房商店均有出售

新出

撲的面友

（即面友香粉）

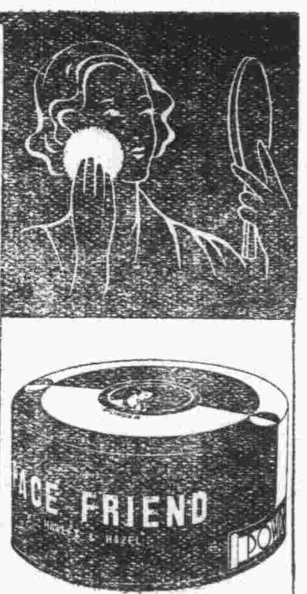

香味具「鮮的」與「甜的」感覺，濃厚耐久，一日不散。爲全世界人終日所最喜歡。質地不皮膚絲毫鉛質之害。粉質決不被汗水模糊。亦有益炎日之際。

標準三色　黃皮膚用玉色　白皮膚用米色　黑皮膚用白色

福州明華萬國藥房代理

加當

立止頭痛

預防疼痛

加當止痛　加當止痛　加當止痛　加當止痛　加當止痛　加當止痛　加當止痛　加當止痛　加當防痛　加當防痛　加當止痛

獨一味 行銷十九年

頭痛救星

天字牌頭痛丹

立刻止痛　功效神速　一服即愈　萬試萬應

每瓶一角　每打一元　批發代理　均有優例

上海百中堂葯房出品

各華葯房均有出售

福建省代理處　福州南台觀音井大街　診壽堂大葯行

愛園主人拆字潤例啟事

主人東白髮受書研究字學頗有心得……畢業……法政三學校……歷任行政司法海陸軍教育各機關閱歷滄桑……革命工作廿餘年……

民廿一偕游歸里息影愛園豫孔初衷聊以拆字自娛……殊爲愧怍但因避邪習俗測字不得不持高潤例甲壹元乙五百丙三百掛號以先後爲序……號外埠寄來郵費五角隨到隨覆設硯園內時間午七時至晚六時

盧詩如祕製靈驗中和疳積餅

物非蟲不腐。體非疳虫不瘦。然疳虫之生。常見於嬰兒時代。凡嬰兒面色青黃。四肢衰弱。以及肛門奇癢。常下白泡。噯氣吐酸。飲食少進。甚至目暈眩。語咬牙。肌膚灼熱。肢體疲倦。好食香果餌。厭嘗葷腥魚肉。此皆嬰兒體內伏有疳虫之徵象也。詩如研究西藥。歷有年所。精製新藥。……中和疳積餅。……華人體格配製藥料。無論嬰兒年齡之大小與身體之衰弱。均可服此餅。不特有殺除疳虫之功效。兼能使嬰兒身體日趨健康。誠爲除虫補體第一聖藥。其服法詳列如下。幸注意焉。

謹防假冒　PF　盧詩如監製

服法

一歲之內每粒分四次服　一歲至二歲每粒分二次服

三歲至五歲每次服一粒　六歲至八歲每次服粒半

八歲至十歲每次服二粒　十歲至十五歲每次服三粒

其餘由此類推惟服時須空腹放口內咀嚼用開水徐徐送下或以白糖少許沖開水送下服斯餅後須隔三小時之久方可進飯

請爲特別注意

中和大藥房　總號台江路電話二三四六　分號觀井路電話二三四七

英國化學藥劑師盧詩如謹啟

注意！如要訂閱上海各報天津大公報南京中央報北平晨報請向本市安民巷……

追究假冒　鄙人業畫山水柳牛客閩行道廿餘年閩人士頗有賞識近有無恥之徒冒名射利益已損人與鄙人名譽生機均有妨礙殊爲可恨除已報由公安局偵緝隊嚴密根追查實重罰外特再登報廣告凡……

天壽堂海狗鞭健腎丸

男子腎部虛弱第一

華興藥房總經理

▶中亭街電話二八七三◀

◀代售處▶

恒	康國藥號	南台觀音井
元	壽堂國藥號	南台觀音井
診	壽堂西藥房	南台觀音井
壽	椿林國藥號	南台巷頭街
華	來國藥號	南台臺江汎
天	一參藥號	南台臺江汎
中	和西藥房	南台臺江汎
中	南西藥房	南台福新街
康	年西藥房	南台福新街
同	仁國藥號	南台中亭路
廣	濟堂國藥號	南台中亭路
同	吉國藥號	南台海防前
裕	春康國藥號	南台石獅兜
宏	仁國藥號	南台塔仔兜
壽	同春國藥號	南台一保街
廣	芝林國藥號	南台油巷下
和	生國藥號	南台橫街
百	齡國藥號	南台鋪前頂
宏	康國藥號	城內南大街
利	亞西藥房	城內南大街
同	春國藥號	城內南大街
[illegible]	華西藥房	城內南大街

梅淨

梅毒橫痃之救星

梅毒橫痃等症，在花柳病中，乃最普遍之症狀。患者每因顏面關係，諱不就醫，從事自療，又有擇藥困難之苦，因循延誤，貽害無窮。

在通常之梅毒治療中，咸以注射針藥爲唯一良法。殊不知打針雖有相當之功效，然而痛苦麻煩，又爲一般患者所不喜。因此良藥內服，妥便經濟，固爲任何方法所不及。

『梅淨』藥片，爲基於上述理想之實驗的梅毒聖藥，治愈梅毒橫痃患者，不知凡幾，效驗妥速，證據確鑿，決不敢妄語欺人也。

『梅淨』對於各期梅毒，均有治療之確效，橫痃下疳等症，未潰則迅速告痊，已潰則尅期收口，痊愈以後，保證決不復發。

『梅淨』藥片，對於癤毒潰瘡，亦有異常之功效，患者如欲早脫苦海，幸請莫失良機！

上海美康西藥行總經理　地址上海愛多亞路南京大戲院東隔壁

福州萬國大藥房經理　地址福州南台台江汎